

RFID SAFETY SWITCH SRF

607.5685.121

SRF safety switch, RFID, 2xOSSD, M12 5-pole, low coding level

- RFID technology
- PLe and SIL3 also in series circuit
- Dual color LED state indication



PRODUCT DESCRIPTION

SPECIFICATIONS

IP Class	IP69
Temperature range to	70 °C
Temperature range from	-25 °C
Sensing	13 mm
Supply voltage	24 V DC
SIL CL	3
Approvals	CE, CSA US, TÜV NORD

SMART Safety System Turvajärjestelmä



BERNSTEIN laajentaa toteutettuaan älykkäseen turvajärjestelmään. Tuotteiden mahdolliset yhdistelmät mahdollistavat laajan vaihtelmaan ratkaisuja koneen turvaamiseksi.

SRF (Safety RFID)

Käsittelevän turva-anturin avulla voidaan valvota esteen läsnäoloa ja laadun säilymistä.



- 4-näköalun välikappale anturin ja kutsunostinohjaimen välillä
- P1 ei mylly vaijauksen yhteydessä (max. 22 kg)

SCR 20 -valvontayksikkö

Valvontayksikkö on kolme laitea yhdistävä. Se on turvajärjestelmän anturien ja IO-Linkin välillä.

- Diagnostiikkakäyttö, turvan ja IO-Link tiedonvälitys samana laitteena
- "Säädä" tilan ohjauksessa ohjaimen rakentamisen avulla
- P1 ei

SEU-käsittelevä

Painike voidaan helposti integroida olemassa olevaan SRF-turvajärjestelmään. Käsittelevä yksikkö on kompakti ja kestävä, mikä mahdollistaa jatkuvaa käyttöä onnettomuuksien jälkeen.

- Yksikeräisen integroidun anturin M12 liittimen avulla
- Diagnostiikkaväylä, este- ja lämpötilan ohjaukseen
- LED-indikaattori

SEU-liikittäjä

Rakennus on olemassa olevan turvajärjestelmän, kuten turvajärjestelmän, kanssa helposti integroiduissa SRF-turvajärjestelmissä.

- Mekaaninen turvajärjestelmän yksikeräisen integroidun anturin
- Diagnostiikkaväylä samana laitteena turvajärjestelmään

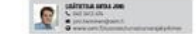

BERNSTEIN OY
Puh: +358 9 2500 2000
www.bernsthein.com

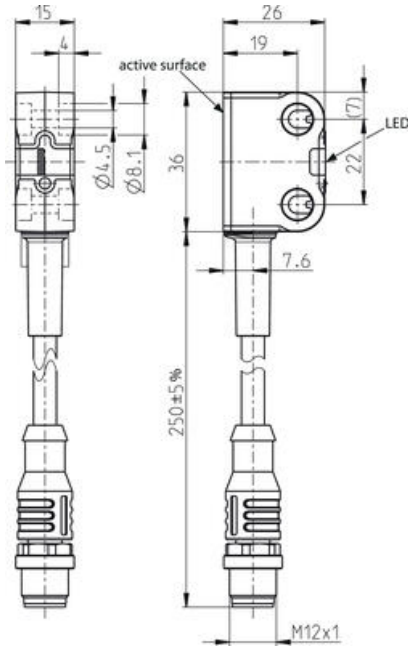
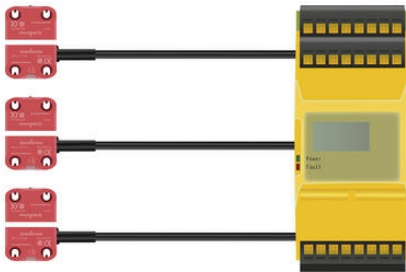

Connection

- Pin 1 (brown)
- Pin 2 (white)
- Pin 3 (blue)
- Pin 4 (black)
- Pin 5 (grey)

- + Q1
- Q2
- PNP/OUT

